朝鮮日報
朝刊
本紙朝夕刊十二面
發行所 株式會社朝鮮日報社
編輯兼發行人 方應謨

金鶴香油

社說

新人音樂會主催의 意義

一

우리 社會에 新文化가 輸入된지도 이미 數十年의 歷史를 가지건만 아직도 先進地帶와 比較하야 遜色이 적지 안한것은 掩蔽치못할 事實인바 거기는 勿論 여러 가지의 原因이 업지안켓지만은 그中의 하나로 우리의 努力이 좀더 眞摯하고 忠實치 못 하엿다는 것을 들지 안할수업다。그러므로 本社에서는 文化向上을 本社綱領의 하나로 세우고서 비록 微弱이나마 다도 힘이 밋는데까지 誠心誠意로써 文化를 爲하야 努力하야 왓슬 뿐이 아니라 今後로도 文化 各方面의 專門家로 더부러 힘을 合하야써 現代文化의 最高水準에 이르기까지、아니 거기서 다시 한層 더 나아가기까지 꾸준한 努力을 마지 안코자 스스로 盟約한 바다。勿論 우리의 압길이 決코 順坦한 것은 아니겟지만은 우리의 目標가 또한 반듯이 不可能한것은 아니다。더구나 本社의 그와 가튼 努力에 對하야 社會各方面의 熱烈한 聲援과 支持가 輻湊함을 볼때 다시한번 그러한 느낌을 새롭게 하지 아니치못한다。

二

本社는 그러한 決心아래 全朝鮮音樂競演大會를 시작하엿고 學生美術展覽會를 열어왓고 鄕土演藝大會를 主催하엿든 바다。이러한 主催物은 오즉 世俗一般의 自己宣傳으로써 말이아니요 朝鮮文化向上에 資與되는바 실로적지 안할것을 굿게 미더서 疑心치 안는다。그런데 그中에도 音樂文化만은 數年以來 長足의 發展을 보이어 有數한 專門家가 드믈지 안코 또 相當한 新進이 續出되고 잇지 안한가。이로부터 다시 한 거름만 더 내어 드딜 수가 잇다고 할것 가트면 世界的水準의 到達도 그무엇이 어렵겟는가。그러한 見地아래서 本社에서는 音樂競演과 함께 今年부터 新人音樂會를 主催하야 東京이나 京城의 各音樂學校를 卒業하고 나오는 新人들을 널리 紹介코자 하는 것이다。이 新人音樂會가 그들 新人에게 對하야는 이때것 修鍊한 바의 蘊蓄을 發表하게 되고 다시 一般音樂學徒에 對하야는 한個의 刺戟劑를 이루게 될 것이라 어느편으로 보든지 樂壇의 盛事가 될에 틀림이 업스리라고 밋는다。

三

그런데 우리 社會에는 文化의 各方面을 通하야 한가지의 弊害가 잇스니 卽 各個人의 早熟과 早老가 그 것이다。새로운 文化가 아즉 完成되지 못함에 딸아서 權威가 서지 못한만큼 어제의 新人이 오늘의 重鎭으로 되고 오늘의 重鎭이 來日의 大家로 急速하게 오르것은 無理치도 안치만은 스스로 重鎭이나 大家를 自處하야 自己修鍊을 閑却하는만큼 大成의 將來를 約束하기 어렵게 된다。勿論 今番 우리 新人音樂會에 出演할 樂士諸君은 忠實하고 眞摯한 新進學徒들로서 그만 事由를 모르지 안켓지만은 우리는 一日의 長을 가저 다시한번 鄭重한 忠告를 던지지 아니치 못하는바이니와 모름즉이 諸君은 早熟早老의 宿弊를 떠나서 大成을 보여주어야 할것이다。우리의 新人音樂會가 해를 거듭하는데 딸아서 諸君의 道涯는 더욱 기퍼지고 또 諸君의아페는 수만흔 觀衆가 놓어서게 될것이라 미리부터 躁急히 나갈 必要는 조금도 업는 것이다。

非難攻擊에 躊躇안코 廣東猛爆擊續行
情報部長記者團에言明

【東京電話同盟】我海軍의 航空隊가 連日에 亘한 廣東爆擊에 關하야 英國外 某某國新聞通信는 依然 支那側의 泣訴宣傳에 끌리어 敗者에對한 單純한 感情的 同情에서 我空軍의 行動에 對하야 여러가지 毒筆을 弄하는 現狀에 鑑하야 外務省 河相情報部長은 八日午前 在京外人記者團과의 會見에잇서 『廣東에對한 我空爆은 모든 觀點에서 보더라도 何等 非難할 性質의 것이아니다 日本空軍에 關한限 非戰鬪員을 攻擊目標로한 事實은 過去 現在 將來를 通하야 絕對로업다』는 點을 闡明하는 同時에 支那側武裝地帶에 對하여는 그것이 何處이건 第三國側의 提示하는 非難等에 右顧左眄할것업시 今後 益益 爆擊을 加할 旨를 言明하야 左와如히말하엿다

今日까지 日本空軍의 目標가 恒常 敵軍隊 砲臺 兵工廠 軍需品工場 其他軍事施設만에 限定한데 對하여는 刻下 廣東空襲에서 본바와가티 徹底的으로 爆擊을 加하나 非戰鬪員인 一般國民을 攻擊目標로함과 如한것은 我空軍의 斷然히 하지아니할바로 良民의 安全을 爲하야 作戰上 利益도 犧牲함이 我皇軍의 精神이다 日本空軍은 廣東의 非戰鬪員을 多數 爆殺하엿다는等 마치 非戰鬪員을 空爆目標로 한것과가티 傳하는 海外報道의 根據가 업는것은 只今 새롭게 說明할것도업다 我皇軍은 敵의 武裝都市에 對하여는 攻擊의 손을 緩和치 안흘뿐더러 局外者의 非難抗議等에 躊躇치안코 今後 益益猛烈한 爆擊을 加하야 抗日膺懲의 目的貫徹에 邁進할다름이다

皇軍惡路踏破코
鄭州東方○○에進出

【隴海八日發同盟】我○○、○○兩部隊는 昨七日午後六時頃泥濘惡路와 所在의敵을征服하고 鄭州東方要地○○에 進出하엿다그리고 一方南方地區에서 戰果擴大中인 我○○、○○兩部隊도逐次前面의 敵을擊退하고 ○○으로 向하야 肉迫하는中이다

一、黎明을期하야 廣東을爆擊하려간部隊는 天河飛行場과 第一製彈所를 爆擊한바 天河飛行場에서는 兵舍、格納庫其他多數의 附屬施設을 爆擊하엿다 第一製彈所에서는 數棟을 爆擊하엿다

二、午後再次攻擊하려간 部隊는 市政廳、步工場地帶、小港高角砲陣地를 爆擊하여 市政廳에 數彈을命中 大破하고 增步工場地帶에 大小數十彈을命中케하야 甚大한 損害를주엇다 小港高角砲陣地를爆擊한部隊는 이를粉碎하엿다 地上防空砲火는 從前과가티 極히熾烈하엿스나 全機無事히有効한 爆擊을加하고 歸還하엿다

我海軍航空隊 又復廣東爆擊

【上海八日發同盟】艦隊報道部午前十一時發表

昨七日 海軍航空隊는 繼續하야 廣東方面에서敵軍事施設에極히有効한 爆擊을하엿다

朝香、東久邇兩宮殿下 戰傷者御招待

【東京電話同盟】朝香、東久邇兩宮殿下께서는 御共同으로 今回事變의 名譽의戰傷을 밧고 東京各病院에 入院하야 加療中인 軍傷者 約八百名을 八、九、十、十一 四日間에 亘하야 朝香宮御殿에 부르시사 茶菓 餘興等의 接待를 賜하실旨를 盼咐하시엿다 第一日인 八日午後一時 感激하신뜻으로 白衣의勇士 百二十九名은 三木陸軍第一病院長以下 保護下에 病院自動車를連하야 參殿、朝香宮殿下、若宮孚彥王殿下、紀久子女王殿下、東久邇宮殿下께서도 親히會場에臨御하시사 一同에게賜謁하시고 感謝하신말슴을賜하시엿는데 戰線의將兵과 御辛酸을함께하신朝香中將宮殿下께서는 特히御感深하신바 一同은重傷의몸도 忘却하고 光榮에感激、落涙 浪花節等의 餘興에 깁거워하고 同三時半御殿을退下하엿다

照宮殿下 市電에御乘車

【東京電話同盟】가솔린節約의國策에 順應하야 市民도 電車를利用하는者가 增加하는데 目下女子學習院에 御通學中이신 照宮殿下께서는 來十日 市電에御乘車하실 旨를 學習院으로부터平山電氣局長에게 八日 通知가잇섯다 殿下께서 市電에 御乘車하시는것은 無上의 光榮이라하야 局長以下 感激、御召電車를 消毒하야 遺憾업기를 期하고 準備를 進行하고잇다 當日殿下께서는 松戶의 千葉高等園藝學校御見學 沿道市電에 御乘車하실터인데 同日 午前十一時十五分 長屋院長以下 職員御學友六十名과함께 女子學習院御發同廿分 靑山三丁目에서 上野까지 市電에 御乘車 午後零時廿分 上野驛御發列車에 召하시고 松戶高等園藝學校를 御見學하실 御豫定이시다

橿原神宮擴張 奉仕會結成

【奈良電話同盟】戰時下에잇서 靑年集團勤勞運動의 하나로 하는 橿原神宮境域擴張의 聖業을奉仕하는 建國奉仕會는 八日午前十時부터 大和畝傍山麓神宮 外苑運動場에서 結成式을擧行 奈良縣靑年을 爲始하야 멀리 朝鮮으로부터 건너온 半島靑年代表二十名도 交한 三千 靑年大衆이 參列、萬田宮司祭下에 玉串奉奠에뒤이여 隊旗授與의 諸式事를 儼修하엿는데 南 朝鮮總督으로부터 激勵 祝電이잇서 全員을 感激케하고 午後四時 意義기픈 第一日을 終了하엿다 그리고 勤 業奉仕는 代表二百名이 交替出動하야 來月十七日까지 繼行될터이다

蕭山東方爆擊

【上海八日發同盟】上海軍午後五時二十分發表=押目飛行部隊는今八日午前 惡天候를 冒하고 錢塘江南岸 蕭山東方에 集結한 數千의敵에 爆擊을 加하야 多大한 損害를與하엿다

廣田弘毅氏에 前官禮遇御盼咐

【東京電話同盟】陛下께옵서는廣田前外相에게 八日左와如히 前官禮遇를 賜하옵시는旨의 御盼咐가계시엇다

從二位勳一等 廣田 弘毅
特히前官禮遇를賜함

大谷拓相 十二日午後入城

對滿、支移民國策遂行 狀況視察次 去一日渡滿한 大谷拓務大臣은 安井拓務局長、海內秘書官 丁野屬等과 北滿鮮各地를 視察한後十二日午後零時三十一分咸興發 同午後九時二十五分着列車로 入京各方面을 歷訪할터이다

隴海線西方으로 進軍하는 皇軍

漢口市民避難策
市當局緊急協議

【上海八日發同盟】漢口市民과傷病兵의避難에 關하야는 武漢警備司令陳誠을 中心으로 市長公安局長等 關係要人이 協議한結果

一、漢口、武昌、漢陽三鎭의 傷病兵及市民의 避難數는 日本軍이 進迫程度에따라 增加하고저 自動車、汽車、汽船、湖上汽船은 一切政府에서支配할 것

二、各學校는 全部六月中으로閉校하고 學生을避難케할것으로 決定하엿다 그리고武漢百五十萬의人口中 二十萬은 前週中避難케하야 今週는 五十萬을 撤退케하고 漢口에잇는 國府當局은 漢口陷落을前提로한慌하여잇는混亂相을如實히보이고잇다

開封治維會結成

【石家莊八日發同盟】開封攻略當時城內의 住民은全部避難하고人影하나업든 死의街로 化하엿스나 皇軍入城後 治安全然確保되어 避難民은 續續歸還하고 漸次舊態에復歸하고잇다 八日午後에범써 治安維持會의 結成式이 擧行되엿다

優勢敵을爆滅

【南京八日發同盟】川道部隊榊原部隊等諸部隊는 六月一日부터約一週間에亘하야 磨盤山系에 據한敵을 討伐中이던바 五日朝同山系中의 吳村附近에서 迫擊砲、機關銃을가진 約二千의 優勢한 敵과 遭遇하야 終日壯烈한山岳戰을展出하고 日沒頃敵은 潰亂狀態에陷하야 敵이受한 損害는 遺棄死體四百을 不下하고 其他多數의 武器彈藥을 鹵獲하엿다그리고 殘敵은 四方으로 敗走하엿는데 同山系에 籠城하고잇든 敵은 第六十六師로 判明되엿다

總督의溫情기픈 忠北視察第一日

【淸州電話同盟】忠北視察第一日의 南總督은 八日午後一時 黃澗驛에 自動車로 山路를 奧地에로 疾走하야 午後三時半 沃川郡靑山面의 山野鑛業所經營 黑鉛鑛山을視察 老幼男女가 勞働하는것을보고 滿悅 同五十分 同地發 山村의 一朝鮮農家를 訪問한바 一家는 田畑에나가고 孫子를보든 六十八歲의 老婆에 對하야 南總督은 여러가지 情況을뭇고『元氣롭게지내라』고 作別을告한後 金知事가『總督閣下에 禮하라고』하니 老婆는『누가總督이시오』라고 노픈목소리로 무름거린다 慈愛기픈總督을 目前에 對面하고 딴에엽드려 感激의 情況을보인다 그리하야 車는報恩郡에 入하야 午後五時 報恩面의 報恩旅館에 投宿하엿다

廣東增援要求 蔣介石全然不顧

【香港八日發同盟】我海軍航空隊의 廣東爆擊으로 支那側當局의 困惑狀은 極度에達하야 蔣介石에對하야 救援을求하고 飛行機의派遣을 자주 督促하는데 隴海線防備에努力하는 蔣介石은 南支까지 돌아보지안코 다만 現存防備施設로써 日本軍飛行機와 交戰하야 國家를爲하야 死力을다하야 抗戰하라고 回答하야 何等돌보지안코 一方南洋方面의 華僑는故鄕인 廣東市가 危機가 切迫되엿다는 報道로焦慮하는 華僑가자수 나타드리救國公債 賣出의效能이 어디잇는가하는 非難이 일어나고잇다 余漢謀以下 廣東當局은 全然틈에끼여 窮地에陷하고 더욱日來汕頭方面의 民心動搖를 示하야 漢口 國民政府今後의 變遷動向을 凝視하고잇다 我空襲이 잇슬때마다 地下室지괴 避難하는 余漢謀、吳鐵城等도 南支의 防備가 不充分한것을아는만큼 變色이깁고 表面十三萬의 壯丁으로써 防戰한다고 豪語하나 이는彼等의 一場春夢에 不過하다 漢口陷落과함께 廣東의 政治的變化는 必致의形勢에 處하여잇다

張發奎를第五區 司令官에任命
蔣介石、李宗仁을叱責

【上海八日發同盟】徐州大會戰에 맨업시 慘敗된 李宗仁은 潁州其他 小都市로 逃亡하야 白崇禧를通하야 蔣介石에게 諒解를求하고 最近에 到着하야 自己의 敗戰經過를 蔣介石에게 報告한바 잇섯는데 이에 對하야 蔣介石은 李宗仁의 敗戰을 叱責한다음 第五戰區司令長官의職을 擬奪하고 張發奎로 하여금 이에 代身케하는旨를 言渡하고 敗殘部隊를 卽時收拾하기로되엿다 張發奎는 一九二七年北伐戰當時蔣介石을따라 河南省各地에 轉戰한 經歷이잇고 其後反蔣陣營에 參加하엿든 將軍이다 그리고 李宗仁에對한 蔣介石의强壓手段은 事變後急激히 擡頭된 蔣政權對廣西派의 反目分裂危機에 拍車를加하리라하야 今後時局의 動向에 重大影響을 齎來하리라고 觀測된다

砂田幹事長 和協運動에奔走

【東京電話同盟】町田、中島兩派의 抗爭은 逐日深化하는 政友會總裁問題의 渦中에서 義者長老會議로부터 黨의 各機關의協力을 求하야 候補者 單一化를 期하라는 進言을바든 砂田幹事長은 지난六日以來 다시 久原、三土、芳澤、川村、堀切、濱田의 各長老를 歷訪하고 和協工作에 對하야 長老의 意見을 打診한바 長老側도 아직 確信잇는 調停案이 到達치못하엿스나 黨의 中樞機關으로 幹事長이 速히 協定工作에 進出하기를 希望하는 事實이 明瞭하게되엿다 따라 砂田幹事長은 長老會議의 諭示대로 먼저 黨의 各機關을 動員하기로되여 其第一着手로 八日午後二時부터 本部에서 臨時總務會를 召集하고 和協調停案에 對하야 總務側의 意見을 求하엿는데 中間派로 指目되는 大口 松村 高橋(熊) 西村 原口等 各總務로부터 和協的圓滿解決을 熱心希望하는旨의 意見開陳이잇서 結局 各總務는 各候補者의 單一을 爲하야 協力하고 每日午後一時부터 本部에 參集하야 其結果에 基하야 情報交換을 行할것을 協議하고 同四時 散會하게되엿다 砂田幹事長은 繼續하야 九日午前十一時부터 芝三緣亭에 顧問의 參集을 求하야 同樣의 主旨의 意見에 依하야 和協案에關한 顧問의 意見을 聽取하기로되엿는데 今後의 推移는 注目된다

夕刊後市況 八日

◆各地 期米 後止◆

	當限	中限	先限
大邱	—	三·三六	[illegible]
釜山	—	—	[illegible]
群山	—	[illegible]	[illegible]
木浦	—	—	[illegible]
下關	—	—	[illegible]
名古	—	—	[illegible]

◆各地 商品 後引◆

	當限	先限
大阪棉花	[illegible]	[illegible]
大阪人絹	[illegible]	[illegible]
福井人絹	[illegible]	[illegible]
橫濱生糸	[illegible]	[illegible]

滿支產業視察一斑 ②
前途洋洋한牡丹江
無盡藏한沿線一帶의農林富源

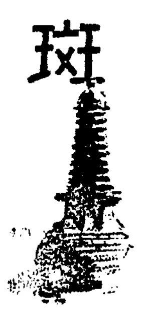

李 勳 求

圖佳沿線에 도한곳의 重要地가잇스니 그것은곳 寧安이다、이寧安의一名은寧古塔(영구타)이라고하는데 東京城과가티 渤海의古都다 人口가四萬三千을 세이고 寧安縣公署의 所在地다 東滿의寶庫인 寧安平野의 大都市요 附近一帶의 農産物集散地로 도牡丹江沿岸地方의 木材集散市場으로 가장重要性을 띄고잇는곳이다 再昨年出荷狀況을 들으면 特産物이 九千瓩 木材六百瓩 麥粉一千瓩이엿다고한다 그러나將來에 牡丹江流域이 開拓되면 될수록 도아지도 荒蕪하여잇는寧安平野가 開拓되면 될수록 어寧安市의 經濟的價値는 더욱昂揚될것이다。

牡丹江은 牡丹江畔의 新興都市다 三年前까지도 綏濱線의한小驛에不過하던것이 三年後今日에 人口가 十萬을超過하고 市街의全體는 新興氣分이 充溢하여잇다 南北으로 圖佳線東西로 綏濱線이 交叉되고 牡丹江의舟楫의便을 兼한 交通의 要衝이요 背後에는 林口虎林間의 虎林線과밋 牡丹江佳木斯間一帶를控하고 또綏濱沿線一帶를 擁하야 農林産物及其他特産物의 輻湊되는核心이다。牡丹江平野와 및小興安山脈以東의森林地帶가 將來東滿의 大都市가될것을 約束하고잇다 이곳에는 牡丹江省公署의 所在地요 市公署、警察廳、在留民會、鮮銀支店、東拓支店、滿洲航空會社、電業公司、牡丹江鐵路局、鐵路監理所等의 重要官衙가 잇는곳이다 人口의 組成을 보면 內地人約三萬 朝鮮人約二萬五千 滿人約六萬이라고하며 朝鮮人居住區域에는 商店이櫛比하고 敎育機關으로는 朝鮮內小學校(普通學校)에 該當한國民學校와 밋私立의 立新國民學校가잇다 五年後에 三十萬을目標로 市街地計畫이 完成되고잇서서 不遠한 將來에 東滿에唯一한 大都市가 될것이다 어都市에 土地經營과 및 建築經營은 有利한 事業中에 有利한事業이라고 하겟고 뿐만아니라附近의 農地經營이라던지 또는一般商業의 經營도 가장有利할것이다。

牡丹江을 中心으로잡으면 牡丹江 哈爾濱間은 西部綏濱線이라고할것이다 沿線一帶에는 곳곳마다 朝鮮人의 農場이 展開되여잇다 特히 海林驛과 山市驛間에는 集團農場이 處處에 開設되여서 우리一行이 通過할때에는 때마침 春耕期이기 때문에多數한 白衣人들이 南畝에 가래와 광이를 들고 바삐일하는것을 볼수가잇섯다 秋成期를當到하면 黃金萬頃의 水稻가 開拓者의 偉功을 無言中에 자랑하고 잇다고 하엿다。

橫道河子는 小興安山脈의 入口에 잇는 一驛이다 附近의景致가 奇妙하여서 夏間에 避暑地로 有名하고 露西亞式의 別莊이 櫛比한中에서 碧眼隆準의金髮人들이 昔日 繁華夢을 깨치고 焦悴한 顏色으로 左往右來하는 情景은 때 興味를 도도왓다。

小興安山脈一帶에는 白樺와 樅을 主林木으로 된 樹海가 展開되여잇다 開闢以來 斧鉞을구경하지못한 樹林이 욱어저잇서서 人跡不到의 仙人境이 世上에 잇다고하면 이런곳을 가리킬것이다。엇재던 어地方一帶의木材富源은 實로無盡藏인것갓고어것을開發하면 將來의 發展은約束하여노흔것이다 그러나 現在에는 住民이 업다는것보다는極히 稀少하여서 林木을 斫伐할수가 업고 또治安도 問題라는말도 들엇다 이材木의 經濟的價値가 增進되여서 採伐作業을 着手하려면 相當한 時間을要할것이 틀림업는 事實이다 葦沙河附近에當到하면 一帶의樹林은 採伐되엿고 北滿의 曠野가展開되여잇다。(正誤 昨日佳圖線은圖佳線의誤植)

東洋唯一!
오리-부여는 常春의島
小豆島는、マルキン醬油의產地입니다
醬油의品質은、產地의氣候風土와水質에만흔關係가잇는것입니다
マルキン醬油는瀨戶內海의四季溫暖한常春의風土와名山寒霞溪의岩層에서湧出하는淸水의惠澤을밧고만드러내는것이므로조흔맛과香氣를가지고잇습니다
香川縣 小豆島
丸金醬油株式會社

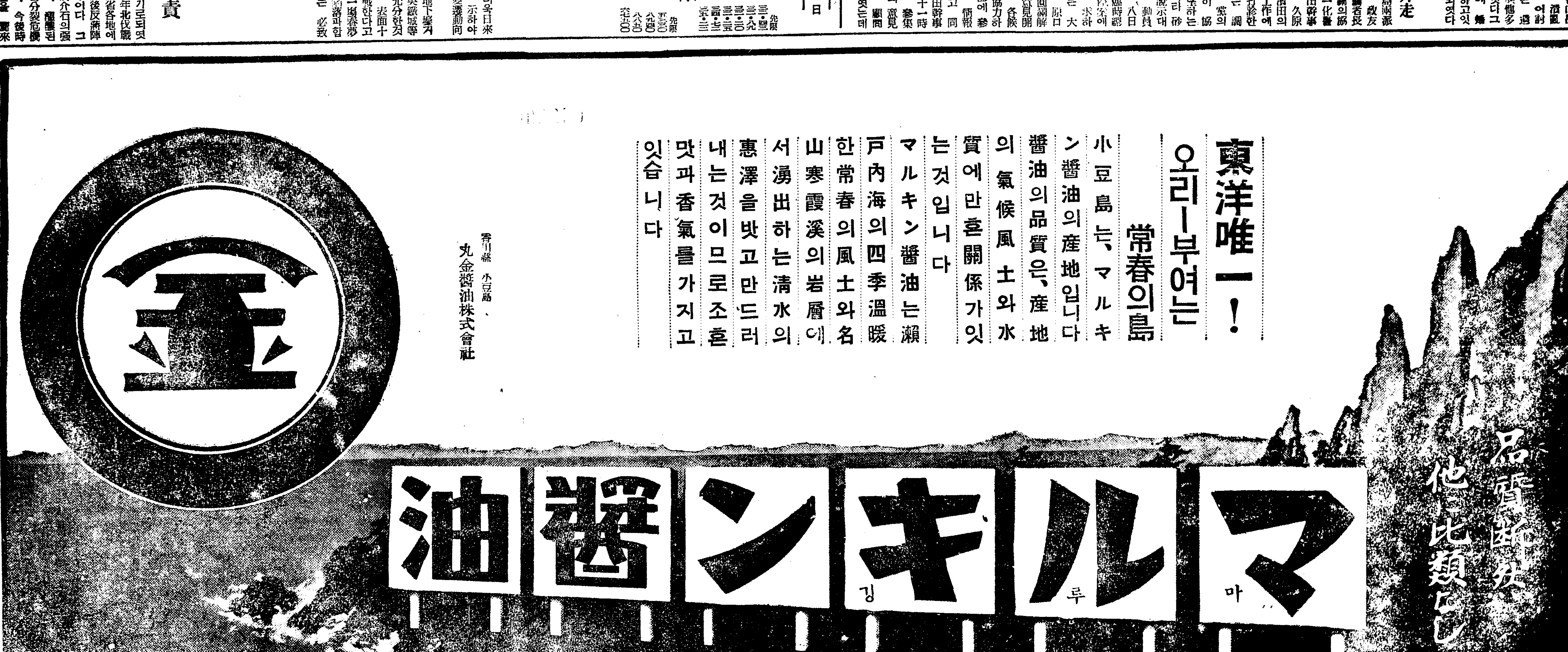

中等教育擴充되고나면 千六百九十一學級

普通中等九百二十學級에 實業中等七百七十一學級

五年後의 教育朝鮮의面貌

중등교육확충십개년계획의제일년(소화십이년)을 보내고다시금년부터소화십칠년까지 오개년 단축계획을 실시하기로 된것은 이미일반이 다주지하는 사실이어니와 이에대하야 소화십이년부터 십칠년까지 확충 계획이끗나면 실업학교를 향한 남녀중등학교의 학교수는 얼마나되는가? 또는그중에서 보통중등학교 학급은 얼마나되며 실업중등의 학급은또한 얼마나 되는것인가? 이것은 제일차 확충계획에의한 중등교육의 충실인 동시에 교육 조선의 일면상을 알게되는것이다 이제 이것을 총독부 학무국에서 조사한바에의하면 확충계획의 제일년인 소화십일년 당시 현재의 실업학교를합한중등학교는 전부일백이십사교로 구백구십일학급이엇는데 이중에 실업보통학교 학급이 삼백오십일학급이엇다 여기다가 다시확충계획에의한 칠백학급(실업학교까지합하야)을 합하면 전부 일천륙백 구십 일학급인데 확충계획에의한 칠백학급중에서 실업보통학급이 약칠할인 사백 이십학급이라한즉 결국 확충계획완료후 조선의중등학교학급은 보통중등이 구백이십학급 실업중등이 칠백칠십일학급으로 전부 일천륙백구십일학급이되는것이다

모든儀式에 『기미가요』外에 『우미유까바』合唱

총독부에서는 일직부터 정조교육(情操教育)에의한 교화(教化)를 철저하고잇던중 이번에 우리조선(祖先)의 지충보국(至忠報國)의 정성과 최고이상(最高理想)을가장힘잇고 묘하게 표현한 만엽집(萬葉集)에 시는 대반가지(大伴家持)작사(作詞)와 신시결씨(信時潔氏) 작곡(作曲)으로된 『우미유까바』(바다에)의가곡을각학교 청년훈련소 청소년단 교화단체기타 여러단체의의식(儀式)집회등에서합창(合唱)하게하여 『우미유까바』 노래로써 황국정신(皇國精神)을 고취하기로하엿다 즉전기각단체의 합창은물론 학교의의식에는 『기미가요』를부른다음 최종에 『우미유까바』를 제창하게하고 동시에 창가또는 음악을 과정에넌 학교에서는 교재(教材)로써 특히 이를이용시키려고 하는것인데 조선교화단체 연합회(朝鮮教化團體聯合會)에서는 종래 까딱하면 정곡을 결하던 『기미가요』의 부르는 법을 적당히지도하야 축음기『레코ー드』에 『우미유까바』와 아울러 녹음(錄音)한것을 동경 음악학교(東京音樂學校)에서 취입 제작케하야 이를 널리나누어주기로하엿다한다

▲부내 서대문정(西大門町)이정목삼십사번지 강위치(岡衛治)씨는 네째아들 등(登)을 일흔후 그기명(忌明)날에 십오원을 헌금하엿고

▲부내 흑석정(黑石町)이백삼십이번지 경성상공학원직원생도 일동은 매월용돈중에서 절약한 제이회분 오십이원오십전을 헌금하엿스며 경기고등녀학교 직원생도 일동은 매월엿새날애국일에 직원생도가 용돈에서 절약한돈 십사원륙십일전을 헌금

▲부내 한강통(漢江通)십일번지 경전사택에잇는 경산삼강(景山三江)이라는 여자는 망부(亡夫)의 유지를받드러 기명(忌明)날에 금 오십원을 국방금으로헌납하엿다

日滿連絡할 米子飛行場完成

【米子電話同盟】 동경신경(新京)간을 네시간반동안에날러갈수잇는 일만직통항공로의 비행장으로 재작년봄이래 공사를진행시키고잇던 조취현(鳥取縣)미자(米子)비행장은 요지음완성을 보게되엿다 항공국에서는 등원(藤原)장관 앵정(櫻井)기술부장이하 관민다수가참렬하야 오는십사일에 준공식을열기로되엿다 이비행장은 기지 십칠만평으로써 정부는다시십여만평을 확장하야 내년에는 삼십여만평의 기지를가진 전국제일의비행장으로만들어서 일본해횡단에필요한 중파(中波)일키로의 『라디오·빼ー콘』 『단파일』키로』의 무선전화도 설치하기로되여서 지금공사중에잇다

初夏樂壇의 豪華版

新進聽俊들의 이面面 "팬"을 熱狂시킬 出藍의 神藝들

待望의新人音樂會 來十四日로迫到!

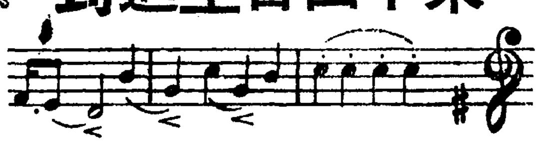

우리문화계발의 민중적동향은 근년 극히 활발하야 다각적으로 그진로가 첨예하여가며 음악예술에대한 청년학도의 개척과 사회의 이해가 각별히 또다워가는이때 일찌기 음악예술의 전진을 위하야 숨은천재를 천하에 구하려『음악콩쿨』을 개최하는등 이방면에 각별한 주의를 보이고잇는 본사로써 이번에 다시 해마다 교문을 나서는 음악학도의 신인군의 총순을 사회에 소개하야 그들의 예술의 정열과 기량을 십분발휘케함은 또한 뜻잇는바이다 오는 십사일밤 부민관대강당에서 열리는 신인음악회의 인끼는 벌써부터 각방면에 커다란 화제를 던지고잇다 신인의 발랄한 대연주회를 마지하야 우리악단은 다시금 청신한 분위기에 차이어 잇슴을보다 이로써 악단연중행사의 새로운 희망의꼬즘 피우게되는것이다

신인음악회에 출연할 신인과 그연주곡목은 대부분 이미지상에 소개된바도 잇거니와 추후에화전된 이화전문(梨專)음악과 출신의 피아니스트 이경희(李慶熙)양과 동경제국음악학원(帝國音樂)성악과출신 『테ー너』의 이범준(李範俊)군을 합하야 전부십일명에달한다 그중 여자가 육명 남자가오명에 이것을출연종목별로보면 피아노두명에 바요린하명 그외는 성악인데 성악은 여자의 고음이네명 남자는 고음, 중음, 저음의 각한명으로 극히 다채한 출연자를 가지게 되엿다 학교별로보면 조선에서는 서울이화전문의 두명외는모두가 동경의 각음악학교로 모두가 학교당국의 소개에의한것이다 생각컨대 해마다 각방면에서 음악학교를마치고 고향에 도라오는 신인이 잇스나 그들이 삼사년을 두고 연구를 쌓혀다는 그업적이 어떠것이 어떠가가 항상궁금한 가운데 개중에는 악단에 진출할기회를 차저도 못보고 이름이 사라지고마는일도 만흔이현상에서 각각그수입한바실력을 다하여 악단에나설길을 이신인들의 기대는듯다 한개의 소개음악회에서 못고저하는 우리신인들의 모범으로서 사회에진출하려는 음악학생으로서 그첫걸음이연수회야말로 최대의노력을 다하고 고향에도라온 신인들의 분투에 평소기대가크던 우리악단은물론 새로운 음악애호가 신인에 기대가또한높다 십사일밤의 첨병을마지하는 사회각방면의 신인음악회는 과연 비상한 인기를 끌것이 벌써부터 예상되고잇다

獻金美譚一束

▲부내 추신정삼십오번지의일호 이경수(李慶秀)씨는 씨의장녀가 병으로앓다가 죽엇는데병중에 입원비로 드리려든돈오원을 국방헌금으로 헌납하엿고

電車交換場마다 結核豫防唾壺를設置

京城府에서結核相談所와同時

전율할 결핵균(結核菌)이 특히 자연적투치에 결핍된 도시(都市)생활에 그심도가 큰것은 이에 더말할 여지가 업는것으로 지난달이십일 결핵예방일에 경성부위생과에서 부내의 주요한 네거리에서 비교적 건강한 통행인을 잡고 그담(痰)을 직석에서 조사한바에 의하면 천명에 대하야 십오명이 결핵담이잇다는 놀라운 사실이 판명되엿스며 경성부내에서 작년일년간에 결핵병으로 사망하엿다고 들어난 수짜가 일천이백명이나되엿스니 그나타나지안흔것까지 상상할때에는 이병이 진실로 우리인류의 가장큰 적의 하나임을 알수잇다 이와가티 경성부내에 결핵병자가늘어가잇는사실을 실지조사하여낸 경성부위생당국에서는 그예방을위하야 종래 결핵예방협회와 제휴하야 노력하던바에서 한거름더나아가서 우선 이길바닥에 배앗는 결핵환자의 담으로써 전파되는것을 방지하고저 일반시민에게될수잇는데로 담을뱃지안케 하도록 부내각경찰서에서 『담을뱃지마라』하는『포스터ー』를 세우고 또각자가 손수건을 상비하야가지고다니면서 담이나오거던 수건으로 바더내기를 선전하고잇지만은 그우에 이를철저하게맨들기위하야 이번 부내에서 가장 통행인이 만흔 전차교환장(電車交換場) 삼십개소에 경비약일천 오백원을 드려 『콩크리ー트』로맨든 타구를 상비하기로되여 발써위생과에서 그안을 작성하야토목과(土木課)로넘기엇스므로 근근이것이 설비되리라고 한다 더욱이 이타구의 미테는 휴지통으로 만드는데상당히 보기조코 견고한것을만드리라고한다 그리고 한거름더나아가서 방금위생과에서는 결핵상담소(結核相談所)를 설치하야 일반환자와 부민의수요에응하야 적극적 그예방에노력하고저 예의 이에대한계획을 촉진중이다

"朝鮮女基青聯"도 "日本女基"青年同盟에合流

八日聯合實行委員會를열고 滿場一致제네브聯盟脫退決議

자주독립적(自主獨立的)단체로써 사십년이란 장구한역사와전통을가진조선기독교청년연합회(朝鮮基督教青年聯合會)가지난칠일에열린동위원회에서세계기독교청년회연합회에서탈퇴해가지고 일본기독교청년회동맹(日本基督教青年會同盟)에 가맹하기로만장일치가결하엿다함은 기보하엿거니와 뒤를이어 조선여자기독교청년회연합회(朝鮮女子基督教青年會聯合會)에서도 이에조차 세계련맹(世界聯盟)에서 탈퇴하고 일본여자기독교청년회동맹(日本女子基督教青年會同盟)에 가입하기로되엿다 장구한역사를가진 조선여자기독교 청년회연합회에서는 지난팔일오후다섯시반부터 서대문정(西大門町)에잇는 동회관에서 연합회실행위원회를 金活蘭▲俞珏卿▲朴마리아▲高鳳京▲崔活蘭▲金信實▲徐恩淑▲李恩卿▲崔以權▲張貞心▲崔마리아씨등십일명의출석아래열엇는데의원장인김활란(金活蘭)씨로부터 다음과가튼결의건의 제안에대한설명이잇슨후 결의의가부를무른결과 만장일치로가결되엿다

一、제네바동맹으로부터 탈퇴할것

一、기독교여자청년회일본동맹에 가입건

이로써 동연합회는 국제적지위를버리고일본여자기독교청년회에 가입하기로되엿다 이결의가곳나자두단체에대한교섭위원으로는 ▲金活蘭▲俞珏卿▲朴마리아 등삼씨를 선정하엿고 지방각 청년회에는 통신으로 이상경과를전달하기로하엿다 동연합회는 지금으로부터 십륙년전인 대정십일년에 기성회가 조직되고 그 이듬해인동십이년에 완전한 조직단체가되엿는데 현재회원수는 학생 청년회십륙개소 회원 이천칠백여명과 도시청년회 십개소 회원칠백여명에달한다고하며 가맹후에는 정신적뿐아니라 조직적으로 합체될것이므로 그수속방법이주목된다(사진은 실행위원회장)

金活蘭氏談

비상시국아래 잇는 오늘날내선일체의 정신을 발휘함이 무엇보다 긴요하므로 연합회에서도 종래에 일본여자기독교 청년회와 정신적으로는 협력을해와잇는것입니다마는 일체가되여 협력을 하자면 역시 조직부터 합체를하지안호면 아니될것이므로 이번에 합류하기로 결정을보게된것이고 이로써 연합회가 내선일체의정신이 일층더발휘되리라고생각합니다

驅逐될大陸病魔

外務省에서對支防疫部新設코 大防疫班을組織派遣

【東京電話同盟】 대륙의병마를구축하기위하야 외무성에서는 지난삼월 동인회(同仁會)내의동회부회장 고천(高川)박사를 부장으로하고 대지방역(對支防疫)사업부를신설하야 중국지나의방역사업실시의준비로 곡구(谷口)대판의대 정상(井上)동부제대교수등 조사반을파견하엿던바 지난달중순에 전기조사반이 도라왓스므로 이래방역사업의 구체안에대하야 협의중 요지음겨우구체안을엇게되엿다 사업비예산은 백만원으로써 중지는상해(上海)북지는북경(北京)에 각방역연구소를 설치하고 방역진찰 병원(病原)의조사연구 약품의 제조등을연구하야 병마의근절을 도모하기로되엿다 그래서 이달중순경중지에 백오십명 북지에백명의 본격적방역반을 대륙에파견하기로 결정되엿다

"承諾한두군데寄附金 二萬圓바더주오"

交換條件不履行한다고提訴

칠일 경성지방법원민사부에는 부내가회정(嘉會町)이백필번지조선교육영화사(朝鮮教育映畫社)및 경성고등음악원(京城高等音樂院)경영자 심영섭(沈影燮)이 강원도통천군고저면(通川郡庫底面)하고저리(下庫底里) 삼림제힐공장(三林製詰工廠)주인 이용극(李容極)을 상대로한 이만원기부금 청구소송을 제기하여왓는데 소장에의하면 피고는 고저에서도 유수한실업가로 소화십일년도 여름 전기주소지에 피고공장을 설치하려고 총독부에 신청중 원고는 일이 성공된뒤 피고로부터 교육영화사와 음악원에 각각오천원식기부를 밧는다는게약서를 바든후 관할공장허가를엇는데 여러가지로 진력한결과 동년칠월에허가가나왓다 그러나 피고는 차일피일하고 약속을 이행하지 안는다는것이다 그리고 최초계약에 기부를수할때에는 배액을받기로하엿스므로 이만원을밧게하여달라는것이다

李成柱君의特志

【元山】 씨름선수의특지=지난사일 전원산씨름대회에서 우승의영관을 차지한신포(新浦)장사리 이성주(李成柱)군은 전공으로바든 상품중에서 백미한가마니를 원산고아원(元山孤兒院)에 희척하엿스므로 당국과 일반은 그독지를 칭송불이한다고한다

籠協主催·本社後援 籠球聯盟戰

—諸般規定을發表—

朝鮮籠球協會主催와 本社運動部後援의 第八回中等校 俱樂部籠球聯盟戰은 十一日부터 十八日까지安國町徽文小學校코ー트에서擧行할터인데 同聯盟戰의綱領과規定은다음과갓다

◇綱領과規約

一、本聯盟은 運動精神과 籠球技能을 獎勵하므로써 目的함

二、本聯盟戰은 年一次擧行함

三、本聯盟戰은 中等學校部、俱樂部兩部門을 分하야 行함

四、中等學校部에잇서 此를 實力에 依하야 A、B兩級으로分하야 行함

1、A級은 中東學校、培材中學、養正中學、徽文中學、大東商業等 五個팀으로써 組織함

2、B級은 昨年度 B級에屬하얏든팀과 今年에 새로參加하는 팀으로써組織함

3、何時던지 새로參加하는팀은 B級에編入함

4、A B級에 順位가 決定된後 A級의 最下位팀과 B級의優勝팀과 對抗戰을하야 그의勝敗에依하야 級轉換을함

5、A級에 下位팀이 二팀以上이될時에는 攻防率(總失點을 除하야得한率)에 最高한팀으로써 最下位팀을決定함

6、B級의 上位팀이 二팀以上이될시에는攻防率(前項과同함)에最優한 팀으로써 優勝팀을決定함

7、以上5、6項에잇서 그率이亦是同一할時에는反則(T、P共히)多少에依하야決定함

8、級轉換戰은 本部에서定한 日時에 行하기로함

五、本聯盟은 各優勝팀에게 本協會에서 規定한優勝盃를 授與함(但優勝盃는 優勝팀에서次回大會까지 保管하기로함)

六、一選手의出場은 一팀에限함

七、中等學校部出場選手에잇서學校長의 在學證明을要함

八、一次申請한팀의 메ー버ー는中途에變更함을不得함 但聯盟戰開始前에는 此에不在함

九、審判은 日本籠球協會規定 昭和十二年度 昭和十三年度 改訂規則에依하야行함

十、大會使用球는 스파ー딩運動具店特製스파ー딩號를使用함

十一、競技時間은 總히二十分間으로하고 中休는五分間으로定함

十二、自己팀競技時間에 五分이經過하야도出場치아니하는팀은 棄權으로認定함 但主催側과 相對팀에 諒解가잇을時는此限에不在함

十三、連二次無故히 出場치아니하는팀은 本聯盟에서 脫退者로認定함

十四、本聯盟의規約又는 審判命令에 違反할時는 本聯盟에서除名又는 退場을命할境遇도有함

十五、本規約에 記載치아니한事項은 一體慣例와 審判部決議에依함

全延專送別蹴球는今日

專門選拔軍과對戰

全日本의霸者 慶應大學을비롯하야 關西의無敵陣 關西學院等을 相對로 關西를휩쓴 朝鮮代表 全延專 蹴球團은 十二日午後二時四十分 京城驛發 渡東할터인데 一行의壯途를祝福하는意味에서 朝鮮蹴球協會主催로열리는 送別蹴球戰第一日은 今九日午後四時半부터 市內專門校괴어린팀과 交戰케되엿고 明十日午後四時半부터는 中等校選拔軍과 對戰케되엿다 全延專의牙城에肉薄할 兩괴어린팀은 各校의役員을 망라한만이지라 非凡한活躍을보여줄것으로 勝敗를度外視한 友誼的게임이면서도 闘志滿滿한熱戰이展開될것이다

學生蹴球리ー그 各校의戰績表

朝鮮學生體育總聯盟所屬의 朝鮮學生蹴球聯盟主催 昭和十三年度春期蹴球리ー그戰은 지난五月九日부터 于今까지 繼續擧行하고잇는데 既報한바와가티 第二部(B組)에는 高商軍이 三戰二勝一無勝負의 快績으로써 優勝하엿스며 第一部(A組)에는 全延專과 普專이 四戰全勝의 成績으로 殘留되어 來十四日午後五時부터 延專球場에서 行할豫定인데 延專이 勝하면 六戰六勝의 全勝率로써 優勝하게되엿다 그리고 同리ー그戰의 八日까지의 各校成績은 別表와갓다

高專蹴球리ー그戰八日現在

【第一部】(A組)

順位	校名	普專	延專	齒專	世專	大豫	法專	醫專	勝數	比率
1	普專	:	○		○	○	○	○	5	1000
2	延專	●	:			○	○	○	4	750
4	齒專			:	●	△	△	○	3	600
2	世專	●		○	:		○	○	3	750
5	大豫	●	●	△		:	○		2	500
6	法專	●	●	△	●	●	:		1	200
7	醫專	●	●	●	●			:	0	000
(敗數)		0	1	1	2	2	4	4		

【第二部】(B組)

順位	校名	高商	高農	高工	藥專	勝數	比率
1	高商	:	○	△	○	3	1000
2	高農	●	:	○	△	2	667
3	高工	△	●	:	○	2	367
4	藥專	●	△	●	:	1	653
(敗數)		0	1	1	2		

【備考】○勝 △無勝負 ●敗

佛專主催의 中等庭球

十二個校가參加

中央佛敎專門學校主催와 本社運動部後援의 第四回全朝鮮中等學校庭球大會는 來十一日과 十二日兩日間 明倫町中央佛專AB兩코ー트에서 擧行하기로되엿는데 同大會參加申請期日은 昨八日午後五時까지로 막음을 지은바 昨年度覇者 徽文을비롯하야 景福中學、養正、京商、仁商、京工、京城商工學院、東星、大東、培材、普成、協成等의 十二個校의多數가 參加하야잇서 大盛況을 豫期하고잇스며 今九日午後三時에는 同大會役員會를열고 各校의對陣을 抽籤할터이나

鐵道4 京電3

京城實業野球리ー그…鐵道對京電決勝戰은 八日午後四時五十分부터 京城球場에서 古田(球)田代、馬場(壘)三氏審判下에 京電先攻으로開始한바 補回戰十三回에드러가 四A對三으로 鐵道軍이 辛勝하엿다

京電 000002010 000 … 3

鐵道 100000002 001 … 4A

◇兩軍投手=(京電)高木、黑崎ー中川、(鐵道)森田、東ー三村佐藤

善隣9 京商8

京城中等學校野球리ー그…善隣對京商第一回戰은 八日午後四時十分부터 龍山鐵道球場에서 京商先攻으로 開始된바 補回戰十三回에 드러가 九A對八로 善隣軍이 辛勝하엿다

善隣商業 0303100 10 0001 … 9A

京城商業 0003003 00 0000 … 8

今日의運動

▲蹴球=全延專送別蹴球一日…對專門選拔戰 午後四時半 京城運動場(觀覽料=十錢均一) 學生蹴球리ー그…法專對醫專 午後五時 延專球場(觀覽無料)

▲野球=京城中等學校野球리ー그…龍中對京師 午後四時 京城球場(觀覽無料)

時間의勵行과 電話의明朗化

電話局서宣傳紙配付

경성중앙전화국(京城中央電話局)에서는 오는십일이 『시(時)의 기념일』임으로 이날을 기회로 시간려행(時間勵行)과동시에 전화(電話)의 명랑화(明朗化)를 도모하기위하야 이번에 다음과가튼 주의서를 전화가입자 일만이천오백명에게 발송하엿다한다

▲時間勵行 서로약속한 시간은 반드시 직히고 재촉하는전화는 업도록 주의하기바란다 전화도수제(電話度數制)에 상대편에게 재촉전화를 걸게하는것은 삼가하는것이조타

▲電話道德 잘못걸엇슬때 상대자가나오면 『잘못걸어서 실례하엿습니다』 소리한마디는 할것, 또 전화를걸때 자기가말할것을 남에게걸게하고 나중에야 자기가밧고나서 말하는것도 상대편에게 실례가된다

▲電話돌님과일업는電話 비상시국이니 삼전의도수료를 극히 주의하여 절약하자 경성일만이천오십명의 유효가입자가 하로한번 잘못건다든지 일업는 전화를 걸어서 가외도수료를 낸다면 일년에 십삼만일천여원의 다대한금액이된다

昌慶苑의 新人氣 亞米利加野牛登場

동물원에 어린이들의 새로운 동무가하나 늘엇다 소와 비슷한아메리카야우(아메리칸바이손)로써머리, 목, 죽지에갈색긴털이잇서 독특한얼굴을가지고잇는진기한동물이라 본래북미평원에 만히잇섯스나 포수에게 다잡혀버려 지금은정부의 보호를바더 겨우그종류를 남기고잇는가여운형편으로 동양에는 상야(上野)동물원에잇슬뿐으로 이번이왕가에서 미국『로스안젤스』에서 한머리사서 사십여일의여행을 마치시고 작일겨우 서울에왓는데 나라실여 페다 살피방울적하고 처음보는동양어린이들의얼굴을 기대하고잇다고

종딱

언제는 잘 한다고 하늘의 별가치 처바치다가 어느때 무엇이 잘못된듯 하니 천하합울놓가치 전파하는 인심이 야속하지안흔가▲세상에는 보통잇는일이요 잇슴즉도한일이 법률의조문에 비치워서는 걸리는일이 간혹잇는것을 사법당국으로서는 오히려 그부주의를 주의시키는 정도인데 ▲천하의 몸을 사기한가지 만들엇든 그책임은 뉘게돌릴까 허물을 들추어내고 사람을나쁘게만들어야할 계획적심사야 업겟지 만▲우리운동계의보배이던 유장순군이 백방되고보니 미안하기 끄티업지안흔가

曆

▲六月九日(木曜) 陰五月十二日 ▲干支、壬申▲日出、五時十二分▲日入、七時五十三分▲日南中、十二時三十二分▲晝間、十四時四十一分▲月出、十六時三十二分▲月入、二時三十分▲滿潮(仁川)二時十分、十四時二十分

가정 부인의 위생

부인병에는 수술보다도 약을 쓰는것이 제일입니다

병원에가도낫지안코 다른약으로도낫지안는 부인병에는명지모를복용하고 완전히곳치시기바랍니다 병원약이나 수술이라는것은비용도만히걸리고 위험할뿐만아니라 가정부인으로서는 날마다병원에가기도어렵지만 병원에간다고어떠한병이든지 전부낫는것이아닙니다 또한 양약이나, 한약이나에가면 근래에는여러가지약이만히 잇지만하나도 신용할만한것은업습니다 그러므로여러분가운데 그동안여러가지약을써보아도 병은낫지안코점점더심하고고통을하시는분은 꼭한번 명지모를복용하기바랍니다 명지모는조선, 만주, 중국에서작고 서양각국서도주문이만히오는것은 두말할것업시 신용이잇고 약효가제일조타는증거입니다 그러므로지금까지명지모를써보지안흔분은 주저말고지금곳한번복용하시기바랍니다

월경불순을 무심히여이지 마십시오

차차일기가 따뜻해지는이때에는 못쓰는병이든지 생기기쉽지만 그중에도 특히 부인은 얼굴에화색이 업고 두통이나 가심하며 월경이 불순하게되고 아래배도아프고 음부에서대하증이흘르는병증세로하야 애기를 못낫는수가제일 만흐니 가정부인으로는 이나 부인병이잠복되엿을때에는 이것저것할것업시 七大박사가약효를증명하는 명지모를 복용하시기바랍니다

명지모는 복용한지三분만지나면 얼골에화색이돌고 기분이조와질뿐만아니라 이약을복용한지하로이틀이지나고, 일주일이주일이지나는동안에 확실한효과가나타나서 어떠한부인병이든지 곳칠수가잇고 또한전부터 한약을만히쓰는 우리조선부인의체질에는 제일적당한약이라고믿습니다 부인병은 고통이심하지안허도 병은별서만성고질이되여잇는수가만흐니 어떠한 부인병에던지 먼저 명지모를복용하시기바랍니다

우선일주일동안이면 효과를알수잇지만 한달가량은복용해보시는것이조흡니다 만일한달분을주문하엿다가 하드래도 남은약을다른사람에게 주거나 필요업다고버리거나하지 말고 한달동안을꾸준히복용하시면 재발될염려도업고 틀림업시 조흔효과를어더서근치하고 귀여운애기를나실수잇스니 여러분께서명지모를 주문하야 복용하고자하는분은 여러분의병세를속임업시 자세히적어서보내시고 약은멧일분만적당하게 보내라고하시면 본포에서 여러분의병세를자세히보고 병세에제일적당한약을보내 드립니다

대하증으로인하야 남편에게대할면목이업서

平壤 金○淑氏

처녀시대에는 아무것도 모르고 몸편장을잘못하고 월경시에도조심을잘못한탓으로 결혼전부터대하증이잇섯지마는 그때에는처녀의몸으로 부모에게나 동무에게도 부끄러워서 말도못하고 혼자근심걱정을하며 지내든중에 결혼을 하고보니 대하증은 점점더하야 냄새가심히나서 숨길수업시 누구던지 궁경이 잘못된것을 알게되니 참말로시부모와 남편에게 대할 면목이 업섯습니다 아! 이처럼 대하증이흘르고수족이 어름가티냉하고 허리와아래배가아프고 밤낫으로근심을하며 울음으로만지내든 내가 『명지모』와 『오기나구』를 한달동안 복용하고 이가치깨끗이곳치고 건강하게되여 명랑한 가정생활을 하게될줄은 꿈에도생각지못하던일입니다 나는 시골구석에서부인병으로 고생을하는동무들이나 농촌부인에게꼭 이처방법을 권고하고 십습니다 지금도남편과 결혼당시를 생각하면 서로웃으며 즐거워하든중에 남편이말삼하기를 그러면 감사장이라도 속히써서보내라고 하기로 지금붓을들고 어자사실대로썻습니다 참으로요새는 즐겁고재미스럽게 지내는 우리들! 신가정의재미를 달콤히맛보며 감사를드리나이다

명지모는 광고와조금도틀림업시 약효가유명하고 신용이잇스니 이약을주문하야복용하고자하는분은 병세를속임업시 자세히적어서보내시면 병세에 꼭맛는약을 보내드리오며 대금인환으로보내드리오며 또한 약을선금으로 주문하시는분에게는 송료를전부 부담해드리오니 여러분께서 편리한방법으로약을 주문하야쓰시기바랍니다

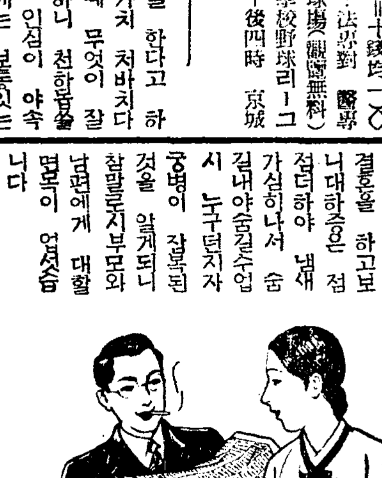

今日이新聞

一을자세히 읽어보시고 오려서 東京市京橋區入舟町三·笹岡省三藥房으로 보내시는분에게 七大醫學博士가 親切히指示하야 朝鮮말로 알기쉽게 자세히쓴 婦人病自宅治療書와命之母의 說明書를누구에게던지 無代進呈하오니 하로바삐申込하시기 바랍니다

이婦人病自宅治療書는 笹岡省三藥房에서朝鮮婦人에게 衛生智識을 普及식히기爲하야 一般家庭에 한권식거저드리는것이니 注文하지안는분이라도 請求하시기바랍니다

婦人良藥 命之母

主効 月經不順 子宮出血 白帶下症 赤帶下症 手足冷症 下腹腰痛 頭痛眩氣 産前産後

藥價

命之母		오기나球	
六日分	一圓	八日分	一圓
十三日分	二圓	十七日分	二圓
二十日分	三圓	廿七日分	三圓
卅五日分	五圓	五十日分	五圓

本舖 東京市京橋區入舟町三 合名會社 笹岡省三藥房 振替東京五〇五〇番 電話京橋二八八七番

不老長壽 強精回春 更少幸藥 百補丸 京城堅志洞 平和堂 一劑十円

桃屋의 フルーツ 果實罐詰 第一等品 白桃、黃桃 枇杷、西洋梨 櫻桃 鳳梨 蜜柑 東京 桃屋發賣 各食料品店에잇습니다

良品廉價 メガネ 萬年筆 直輸入卸 金剛商會 仁川府京町一六七 商報進呈

文房具·事務用品 在庫豊富 大都賣 東光堂文具卸部 京城府寬勳町四十番 電光三七〇番 振替京城16121番 卸目錄要三錢切手

サンエッチ H.H.H. 靴クリーム 靴を丈夫にする

中部版

坡州郡延豊里에 奇勝鍾乳洞發見
寧邊蝀龍窟에比肩할大勝景

【金村】파주군수내면연풍리 용지굴(坡州郡州內面延豊里龍池窟)에서 최근 대종유동(大鍾乳洞)이 발견되엿다 이동굴은 전설에소위「용의굴」이라하야 예전에 굴아래사는 칠십여호의 부락민이 그입구를 드러메여서 그동안 장구한세월이 흐르는동안에도 외계에 그존재를 감추이왓섯다고한다 올봄에 비로소 당지주내면장 유명근(州內面長 劉命根)씨의모험으로 그굴안이 상당히 깊은범위에 펼처잇슴을알고 약일개월전부터 파주당국의 절대한 원조를바더 전기 유명근씨를 중심으로 보승회창립회(保勝會創立會)를 준비하는일방 트러메엿다고하는 굴의입구를발굴하기 시작하야 근일에비로소 지하에 숨겨잇든 이기괴한승경이 세상에알여지게되엿다고한다 더욱이 전기 룡지굴(龍池窟)의 소재지점은 경성으로부터일일의려정으로 당도할수잇는 지점으로 경의선 금촌역(金村驛)으로부터 자전거로 문산역(汶山驛)으로부터 승합자동차로 이십분밖게 걸니지 안홈으로 특히 경성방면으로부터 만흔탐승객이 잇스리라한다

仁川警察署에서 燈火管制座談會

【仁川】인천경찰서(仁川署)주최로개최된 등화관제(燈火管制)좌담회는 지난칠일오후한시부터그 경찰서회의실(會議室)에서 부내 각영업주 팔십여명을 소집하야 이뢰(二瀨)서장의 인사가잇슨다음 부전(富田)경부주임으로부터 등화관제에대한주의와 각종가정회를열고 동세시에폐회하엿다

梨泰院町에도 今秋에水道敷設
京城府六日부터實地測量開始

【京南】알오픈는 한강(漢江)이 력압헤노히고 뒤로는 경성부의 수원지가동을 누르고잇는 경남일대 (梨泰院町西氷庫町東氷庫町普光町漢南町玉水町金湖町上下往十里町)에는 경성부로 편입된지 벌서삼년이나되엿지마는 이렴타할만한 경성부의 혜택을밧지못하야 일상생활에 필수품인 음료수설비까지도 불안전하야 이곳수민들은 원성이높햇다 경성부에서는 먼저 리태원정중부일대만 오는가을에 수도를부설키로 결정하고 륙일부터 신수도부설지에 칭량을 개시하엿다한다

纛島京東小學校 運動器具完備
學父兄會에서醵金中決議

【纛島】부외뚝섬에잇는 경동공립심상소학교(京東公立小學校)학부형회(學父兄會)는 소화구년에 설립된이후 제일회정기총회를유일오후두시부터 동교강당에서부회장 김필제씨의사회로 개최하엿다 방용성훈도(方龍成訓導)의 경과보고(經過報告)와 회계보고(會計報告)가끗난뒤 역원개선(役員改選)의 선언이잇자 회원으로부터 이회는학교와 긴밀한관계를가진것인만큼 좀심중히 고선할필요가잇스니 교장 회장 부회장을 전형위원으로 선정하야 심심고려선정키로 결의하고 동교는 당지의사립학교(私立學校)를 대정이년시월일일에 공립보통학교(公立普通學校)로 변경시켜서금년시월일일이 만이십오주년에해당함므로 기념사업을 의미잇게 실행하는동시에 동교의 운동기구는 대정십사년(을축년)홍수때에교사까지 전부유실당되고 복구할때에는 당지의경제가 여지업시 파멸을당하엿든때이라 역시학부형의 빈약한 주머니에서 나오는경비로 설비한 운동기구로오늘까지 십사년동안 사용해왓스므로 현대적스포-츠에잇서더구나 제이세국민양성에 가장 필요적절한 운동에대한 결함이 다대함을 느끼고 동교의운동기구를 일신하게 설비하고저 서간에 회간부와 학교당국자간에 누차 협의해오던바를 설명하자 만장일치로 가결하는동시에 돈모으는 방법으로는 현재 유백팔십사명의 아동으로부터 한명생도에 평균이원씩을 책임지고 만약에 한집에서 두사람이상으로 될경우에는 한명외에는일원씩을 증액하기로 결의하엿다 전중교장(田中校長)의 인사와감상담이 잇슨다음 오후다섯시에 폐회하엿다

학부형회가 끗나자 회장으로부터나온 전중교장은 히색이만면하야 성금벙을 우스면서 기자에게대하야 다음과가티 말하엿다

내가이학교에 부임된지는 몃해못되나 우리학교는 군내에서 모범적지목을 밧게되여 각처에서 시찰단도 자조오게됩니다그런중에 운동기구가 불완전하야 대외적관계보담도 직접으로 아동운동상 무한이 유감으로생각하해오던바 얼마전에 학부형회 역원제씨가 차저와서 그의논을 말슴해주시기로 나로써는 그저 기뻐하며 요구대로 설계를하엿던바 마침오는총회를 개최하고 만장일치로 가결할뿐아니라 준비하고와던것처럼 회의석상에서 직접회비를내는학부형까지 다수하엿슴을때에는 내가 교육계에나오지 이십오년만에 처음보는기쁘가렷슴니다 그뿐아니라오늘의 모임은전례업던 강당이넘치도록 만원을지나서 박게까지 서잇게된분이 만헛스니 감사한중에도 찬할미안햇습니다 자녀교육을위하야 열성을다해수시는부형과 모매제씨에대하야 깁히감사하는동시에 금후로도일종분발하야 학교직원은물론 부형제씨와 협조하야 노력하고저 합니다

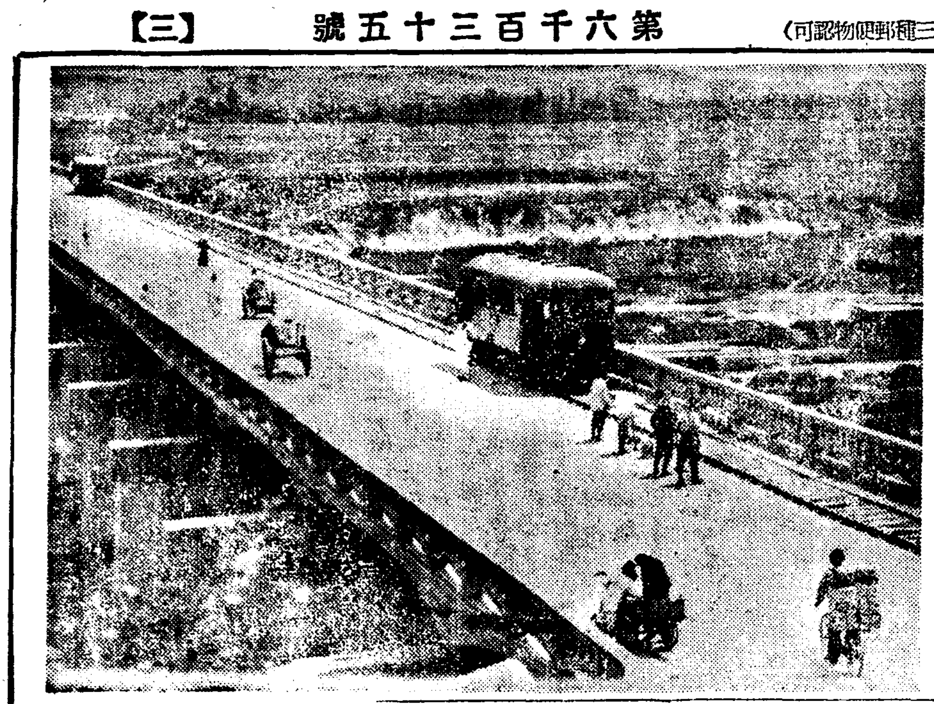

新設한箭串橋上으로 八日부터軌道車運轉

【纛島】시내왕십리로부터 뚝섬으로 통하는살곳이다리가 준공되여 유월일일부터 개통되엿는데일반개통과동시에 개통하라다가공사의 지연으로 공사를주야겸행으로 급급히 진행하고잇던경성궤도회사(京城軌道會社)기동차선로는 팔일오전까지 그공사를마치고 철도국감독과원(鐵道局監督課員)의 선로검사(線路檢査)를 마치엿스므로 동일오후한시부터 새살곳다리우의 재선로의 운전을 시작하엿다 일반승객으로 하여금원천만의 느낌을주던그회사가설의 나무다리는 폐지되엿슴을뿐아니라 매년홍수로인하야 두절되던폐해도 금년부터는아주 업게되엿다 (사진은 다리우로통행하는 궤도차)

自轉車大會盛況
四日부터三日間續開
本報開城支局後援

【開城】개성금연회(開城禁煙會)주최인 전조선남녀 자전거대회는 예정과가티 지난사일부터삼일간 철도공원(鐵道公園)『그라운드』에서 매일오전열시부터노픈폭죽소리와 함께 시작되엿다 평양 안주 경성 장단 인천 대구 리리 신창등각지선수팔십여명이 참가한가운데서 양일간의 각조경기는 무사히 마치고 삼일되는 최후결승일에는 일류선수일백이십바퀴 경기로 드러가 백열된관중의 박수속에 경성과 대구가 최후까지 일등을다투다가 결국 경성 김오장(金五長)군이 일착우승기를 잡게되고 여류결승에는 안주김옥화(金玉花)가 우승의 영예를 어덧다 그리고 그전적은 다음과 갓다

競技戰績

▲一流決勝(一二〇週)
1等金五長(京城) 二等朴龍錫(京城) 三等孫基敦(大邱)

▲二流決勝(八〇週)
1等朴龍錫(京城) 二等孫永哲(裡里)

▲三流決勝(六〇週)
1等文在信(平壤) 二等金亨植(平壤) 三等金學信(議原)

▲女流決勝(十五週)
1等金玉花(安州) 二等金錦順(開城) 三等金錦玉(開城)

▲各道對抗
1等孫基敦(慶北) 二等崔錦和(開城) 三等崔萬永(平南)

十五萬圓豫算으로 軍需工業指導所設置?
京城府서積極的으로助成計畫

장기전에 대처할산업보국의견지에서 경성부권업과에서는 금년도에 약삼만원을 던저서 부내군수공업의 조성(助成)을도모하기로되엿는데 더욱나아가서기술의 수준을향상식히기위하야그 지도에 요하는기계기구를구입하야 군수공업지도소(軍需工業指導所)를 설치하야 우수한기술원다수를 초빙하야 부내군수공업자의 적극적지도를 하기로되엿다 이리하야그소요경비 약십오만원을 금년도 추가예산또는명년도예산에 게상할모양이다

西山曹長告別式
富平서嚴肅擧行

【富平】북지산서성평요(山西省平遙)전투에서 명예의 전사를한 강기부대(岡崎部隊)기병조장(騎兵曹長)서산장태랑(西山長太郎)씨의고별식은 지난육일오후두시부터 부평연습장(富平演習場)에서유촌 도지사 기병제이십팔연대장 인천경찰서장 재향군인조사분회(在鄕軍人素砂分會)원 군내각면장 군내각소학교단체 애국부인회원 국방부인회원부평소방조 청년단 기타관민다수임석으로 엄숙히거행하엿다

停車自動車後退 아이들작란으로因해

아해들이기계를 만지는것은위험천만─칠일밤 아홉시쯤되여 부내송림정오정목사백칠십삼번지경춘철도(京春)자동차부 운전수지명득(池命得)(二七)이오-트바이를모라서 사직정(社稷町)사십삼번지아페세우고 볼일보러간사이에 동리아이들이모혀서 기계작란을하엿기때문에 차가 뒤로물너가서 손자를업고 무심히서잇든 동정삼십팔번지 유석룡(柳錫龍)씨의어머니 김씨(金氏)(七〇)라는노인이치여서 두주일이상 치료를요할 부상을밧고잇다

開豊各振興會에 愛林部新設活動

【開豊】조림사업(造林事業)으로 재시탄등을 생산함에만 긴요할뿐아니라 한재(旱災) 수재(水災)를 방지하는데도 또한중요한 사업이라는 취지아래 이번개풍군(開豐郡)관내 부락민진흥회 내부에 각각 애림부(愛林部)를 조직하야 애림부장은 진흥회간사중 임업방면에 상당한이해와 열성이잇는이로 추천하야 삼림보호와 조림사업실행운동을 하기로되엿다한다 그리하야 애림부에서는 사방보호계(砂防保護契)와 임야보호단체(林野保護團體)를 각각따로이 조직해서 사방보호계원은 사방공작물의 보전과산림의 배수로(排水路)를정리키로되엿스며 임야보호단원은 도벌람벌(盜伐濫伐) 예방과산화(山火)방지병충해구제(病虫害驅除)등에 노력하는일방 일반농가에대하야는 애림정신을 철저히선전해서 연료소비절약에 힘쓰도록 지도키로되엿다한다

夜市뽀비賭博軍逮捕

칠일밤열한시쯤되여 종로이정목금년천일번지압 야시에서 뽀비도박을하고잇는 인사정(仁寺町)칠십오번지 하지동(河知童)(七)을 종로서원이 발견체포하여다

조기滿載船顚覆 船員은全部無事

【仁川】지난사일 오전세시쯤에 인천근해인 팔미도(八尾島)부근을 통과하던 소형발동어선(漁船)이 전복되엿는데 마침 그곳을 통과하던 부천통운조합(富川通運組合)소속선 제일통운환(第一通運丸)이 이를 구조하야 선원은 전부 무사하다하며 배도별고는업다한다 만재하엿든 조기와 기타 물품은 전부 유실되엿다 그배는 부천군 덕적면(德積面)장 김이성(金履成)씨의 소유선이라한다

電車길건느다 少女치여서重傷

머무르고잇는 전차엽흐로 주의하야 건널길이다 부내 연사정(延寺町)백이번지 최갑동(崔甲東)의 둘재딸 순자(順子)(七)는 칠일저녁 여덟시쯤되여 종로이정목 칠십오번지압 전차길을 머무르고잇는 전차길엽흘지나다가 공평정(公平町)방면으로부터지 경일(京一)택시운전수 김은영(金恩永)(三〇)의 운전하는 경기도 구천사백일호에 치여서 삼주일 치료할 중상을밧고 관철정 대중의원(大衆醫院)에입원치료중이다

仁川舖裝道路에 牛馬車通行禁止
고무박휘使用奬勵

【仁川】인천부(仁川府)에서는구일 오후한시부터 제일회의실에서 인천경찰서(仁川警察署)이뢰(二瀨)서장이하 각계(係)주임을 초청하야 교통 보안 위생에 대한『타합회』를개최하기로되엿다 포장도로에 우마차(牛馬車)통행을 금지시키고 우마차에『고무다이야』를사용하도록 장려시키려고 · 그안을동시에제출하리라한다

西海一帶豐漁로 漁村에俄然活氣

【仁川】인천해에는 봄부터 첫여름까지 각종생선의 성어기임으로 연안에잇는고기잡이 배는 경쟁을하여가며 출어중인데 금년은 풍어이기때문에 인천수산련합회시장에서 팔리는어획고는 매일사천오륙백원식이나된다 작년동기에비하면 호황을보이고잇다 따라서경인지방에는 작금에 생선이 풍부하야일반가정에도수요(需要)수량이상당이만타고한다

仁川府職業紹介 五月成績良好

【仁川】인천부직업소개소 (仁川府職業紹介所)의 지난오월중인잔 소개업적은구인(求人)이백오십오인 구직(求職)자는삼백십사인 취직자가 백오십오인이다 구직에대한 취직률을보면 오할의호성적이엿스며 이외에도 일용노동자수가 륙십칠명이나된다고한다 전년동기에비하면 취직이 삼할은는것이라고한다

富川郡內繭綿獻納
벌써二十一貫에達해

【仁川】총후의봉사는 날로노파간다 부천군각농촌에서 황군장병의위문품으로 금년춘견면(春繭綿)을 헌납품으로ㆍ벌써이십일관의 실입이드러왓다 작년가을에도부천군각면에서 견면(繭綿)헌납이잇섯다한다

仁川桃山靑年團 二次로鍮器獻納

【仁川】인천도산정(桃山町)청년단에서는 제이차로 놋그릇을모아서 헌납하엿다는데 도산정은 빈촌으로 첫소리를 꼽는터이나마 헌납성적은 부촌보다 우량하다한다 헌납인원이천명 개수는일백이십이개 근수는 백근으로인천청년단의 반분을 점령하엿다고 영정(永井)인천부윤은 히색이만면하다한다

富川郡農民데이에 廳員總出動計畫

【仁川】부천군농회(富川郡農會)에서는 오는 십사일 농민(農民)『데이』에 군수이하 청원총십여명이 총출동하야 문학면동춘리(文鶴面東春里)압들에서 일반농민들과함께 모를심으리라는데 금년은 특별히 비상시국에 생업보국의 의미로 일반농민에게 모범을보이리라한다

人事集會

▲有馬淸香氏(京畿道警部補)榮轉人事次 本報竹山支局來訪
▲金起成氏(京畿道農業技手)廣州郡轉勤人事次本社水原支局來訪
▲東海林熊氏(前仁川警察署高等係主任)永登浦警察署高等係主任榮轉人事次本報仁川支局來訪

鐵材價暴騰으로 水道擴張中止?
仁川府豫算不足、工事着手不能

【仁川】인천부(仁川府)수도계에서는 금년도에 설치할 배수관(配水管)은 화정(花町)산업도로까지 일천오백미돌을 연장시키고 부간선의 일천미돌의 배수철판을 부설하기위하야 공비오만원을 계상하엿스나 최근에철물의 시세가 폭등되고 각지에서 농번기(農繁期)임으로 인부부족인관계도 잇서서 오만원의 공비로서는 예산부족이라하야금년도수도확장공사는 중지되리라고 예상된다고한다

仁川松峴町夜市 來十日부터開始
出願一個月만에許可

【仁川】인천상공협회 (仁川商工協會)에서는 인천시가(市街)에산재하야잇는 각노점상인들을위하야 지난 사월칠일부로 야시(夜市)허가원을 인천경찰서에 제출하엿든바 그동안 시국관계와모든사정으로 인하야 만이개월만인 팔일부로 인가가되여 오는 십일부터 송현정(松峴町)시장통전도로에서 오래간만에 야시를 개점하기로되엿다 일반노점업자들은 속히동협회로 야시허가수속을하기를 바란다고한다

大工場建設로 富川土木係擴充

【仁川】부천군(富川郡)에서는관내소사(素砂)부평(富平)에 내지로부터 대공장이진출하게됨을따라 부평을중심으로 각공장의건축이멀지안어 기공될터이므로군토목계(土木係)를 확충시켜서군내토목사업에 더욱 치중하고현재경인산업도로(京仁産業道路)와의 연락을하게되어 제반도로시설또는 각종토목공사를 경기도토목과구(營繕)에서 직접관리케되야 부평공장가의발전을 도모하기로되엿다한다

綿作技術員會議 八日부터三日間

경기도에서는 팔일부터 삼일동안 매일 오전어덜시반부터 도회의실에서 각군면작기술원타합회를 개최하는데 자문사항(諮問事項)과 지시사항(指示事項)은 아래와갓다

▲자문사항
一、면작단별(段別)의 확충상 군에서 채취하여온 유효적절한 방법
二、면화증식상 특히군에서 지도하여온사항과 금후지도코저하는사항

▲지시사항
一、면화재배개선지도에관한사항
二、면화부업공동작업지도
三、비료의 증산증시(增施)

寒風峴商街撤毁 十餘商店은所向無處
南山週廻路新設로

【京南】동남교발전의대동맥(大動脈)이요 평창경성의 분기점경이될남산주회도로(南山週廻道路)에대하야는 본보에로로히 보도하엿거니와 이도로를인하야 부내리태원정(梨泰院町)에는 차바람재(寒風峴)라는경남에서 중심상가(商街)가편입되여 이곳십여상점주인들은 불원에철거의비운에 처하게되여 발전반면에패퇴의 탄식을하게되엿다한다

鍾路夜市一帶에 賭博詐欺漢橫行
鍾路署八日夜大搜索

요사히 날이차차로 더워감을따라 종로야시(夜市)에 모히는사람이 격증하는반면에는 가짜귀금속을가지고 진짜라고 어수룩한사람에게 속혀파는자와 뽀비도박단 소년절도단이 횡행하야 밤마다 맥키식 피해가생김으로 소관종로경찰서에서는 팔일오후여서시부터 아홉시까지에 전서원을 총동원하야 일제검색을하리라한다

中央線工事場에 人夫二百又來着

【楊平】양평군내중앙선(中央線)철도공사장에는 매일인부가 부족하야 공사진행상 곤난이만흐므로 그동안 군당국에서는 총독부밋도당국과 협력하야 노동자알선에 노력한결과 이번에제이차로 또다시이백오십명이 지난이일 경전뻐스로가평에도착하엿다는데 공사장으로나누어갓다

多病의軀가 無病하게
植物精의應用으로

이럴必要잇는사람
慢性的胃腸疾患
肺患肋膜의患者
老衰早老徵候者
精力元氣缺乏者

:::개 가:::

傷處를 바더슬때 注意해서보면 아수 꼽게 傷處를 할터서 飼主가 손대줄것업시 獨力으로고처버린다 할는것만으로 事實로 傷處를 治療할수잇다면 唾液에 一種의 治療作用이잇는것이아닌가─누구나 이런疑問을 가질것인데果然學者의 硏究로 唾液에는 黴菌을溶解하는作用이잇는것이判明되엿다

:::唾 液:::

에殺菌力이 잇다고드르면 새삼스럽게 人體의 適化에感嘆하는사람이 잇겟지마는 우리의 體軀에는단지唾液에만 이런作用이잇는것이아니고 實로 細胞의하나가病이나 病菌에抵抗해서治癒하는 힘을갓고잇는것이다 조그만한傷處라면唾液을바르지안코 藥을 부치지안트래도 내버려두면 낫는다 開腹手術가튼 大手術이라도 腹膜을꿰매고 縫合할뿐인데 그래도절마잇스면 말가케癒着하고만다 이自然히낫는힘─이것이人體에備置된 自然治癒力 (Die Heilkraft der Natur) 인것이다

:::더 욱:::

顯著한例는 結核─이것은 大體로구나 한번은 걸리는것인데 大部分은 結核이라는自覺도업시 自然治癒를하고 特히 治癒力이 貧弱한體軀를가진사람만이 不治라고恨嘆하거나 나로는死의轉關 나를갓는것이다

그리면名醫란 이自然治癒力을 百파-센트로 活用하는사람이고 名藥이란 抗病力을最大限度로노피는藥物로생각되는데 그런데도 世上에는 一時的對症的藥物은잇서도 治癒力을發揮시키는 藥物은너무적다

여기서 筆者는治癒力을 體內에充分히發揚시키는藥物로서 多病한사람, 虛弱者에게 억지로라도입을벌리고 머기고시픈藥品이잇다 植物홀몬劑네오네오기─가 그것이다.

:::植 物:::

홀몬은 一名細胞能動原이라고도해서, 全身의細胞를個個的으로부터强하게해서治癒하는힘이잇고여기에動物홀몬, 貴重榮養素를配合한것이 네오네오기─인데, 이들의綜合作用에依해서 治癒力이생기고 全身特히胃腸, 他의內臟이强化돼서 消化吸收가잘된다. 消化吸收가 잘되면 榮養이全身에充實해서, 그것이다시治癒力을 노피는理致로 體內에서强化作用을하고, 病을빨리낫도록하는고로 이것이면病體衰弱體라도 快해질수밧게업다.

反應은服用即日부터判明된다, 食慾이나고 便通이 一定해진다, 體重의增加는結核人에게는 回復의徵候로서無上의 歡喜가 되리라, 血液의 循環도良好해저서몸에 힘이붓는다, 神經衰弱, 精力 減退에는 效果가 또별달러서歡迎밧는다

本邦唯一・植物ホルモン劑
ネオネオギー
約一月量入 大瓶一圓五十錢

購入의注意

네오네오기─는三百六十個入大瓶一月量 一圓五十錢 德用六圓九圓, 錠劑粉狀의別이有함, 全國藥店에잇스나, 植物홀몬劑는 本品뿐이니 代藥을 謝絶해주시요, 直接請求는藥價로조금 代金引換으로 嚴重荷造해서 急送함 送料는研究所에서 負擔함但海外는振替東京 五六八一二番으로 拂込할일

東京日本橋堀留町三ノ二十四
申込所 日本微生物研究所
當所는小石川關口町에서右所로移轉햇다

(NN3DI261B)

ネオネオギー 五周年記念 愛用者奉仕

ネオネオギー買上時에반드시
抽籤券付 謝恩袋贈呈!!!

奉仕期間 自昭和十三年五月十日 至同年八月十日

謝恩袋에는 愛用者奉仕抽籤券及二重特別景品으로 左의五種의景品中 一種이封入되어잇슴니다
▲家庭常備藥リッカ ▲果物포ー크五本一組 ▲懷中노ー트 ▲特別玩具 ▲裁縫手入

奉仕抽籤券內容
壹等 高級十六미리映寫機 映寫幕付 二一六本
貳等 二色샤ー프펜실 美麗케ー스入 五七六〇本
抽籤期日 昭和十三年八月中 當籤發表 同年九月中新聞紙上
抽籤方法 總數每七十二組로나누어서、一組一萬本으로써抽籤

凝りと痛みに
결리고 아픈데

定評잇는貼藥
妙布 (싸-푸)

肩腰가결리는데 ・ 류마치스 ・ 筋肉痛 ・ 神經痛胃痛 ・ 過勞의痛症 ・ 靴傷 ・ 乳痛 ・ 胸 咽喉痛等의頑固病에

頑固한 慢性諸病!

곽구더서, 머리가 도라가지안코……억개가 결려서 숨이마키고 手足 허리가 쑤시는듯이아프고……其他 乳痛偏頭痛等 常習的으로 突發하는 頑固한 慢性諸病은 故障이나 疲勞로부터患部에 毒血이 엉겨서 筋肉이나關節、神經을 侵犯하기때문인데 이괴로운 痛症을 업새고再發을못하게하는 藥効第一의妙布로 解消시키는것이徑捷입니다

결리고 아픈데 妙布의効果

妙布의優秀한鎭痛消炎作用은皮膚로부터바로患部에滲透해서결리고아픈病根인鬱血을消散시키고新陳代謝作用을旺盛活潑하게해서疲勞病素를排除하고心身을爽快하게하는優秀한 藥効가잇습니다

(定價) 貳拾錢 參拾錢 五拾錢 壹圓
各藥店에잇슴

慰問袋에
不眠不休、酷熱과泥濘속에서、皇軍將兵의長躯을헤두르는將軍將士한테의慰問袋에用法至便優秀한効果를가저오는妙布잇틀곳지마시기를!

本舖 渡邊輝綱藥房
東京市麻布區霞町一番地
振替東京四六〇七番

13-11

長篇小說

薄命 (19)

韓龍雲 作
鄭玄雄 畵

誘惑【十九】

『가다 안가다 부러지게ㄴ 말을 아니하얏다 하지만 나가든것이 가면 무엇하것니』

•순영이는 겸사에 그칠뿐이오 가지 안는다는 뜻은 뵈이지아니하얏다

『그래 그것이 얌전한것이란말이야 뭐한애들 가트면 그런소리를 듯기가 무섭게 대번에 간다고 야단을 칠것지만 섭사 갈생각이 잇더라도 진득하게 말을 안는것이 그게 얌전한것이거든 그러기에 내가 천거를 한것이야 내가너를 천거한것이 우리 수양어머니를 위해서 한것이 아니라 실로 너를위해서 한것이거든 우리가 몃번 부지도못하고 그럿케 친하다고 할수는 업지마는 이웃 동리서빤히 아는터이오 나는 너보다 세살이나 더먹지 아니햇니 하니까 너는 나를 어떠케 생각하는지 모르지마는나는 너를 친동생처럼 생각한다 그래서 네가 이런곳에서 계모실하에 고생만하고 잇는것이 어떠케 안되는지 그래서울가튼데 가서 공부라도하고 조금 호화롭게 지냇으면 하는 생각으로 너를천거하고 또 우리 수양어머니를 여기까지 나려오시게한것이다 그런대 대관절 네생각이 어떠냐?』

하고꼿마디를꽉눌러뭇는다

『너는참 고맙기도하다 누가나 가튼사람을 그러케 생각해주것니 그래서 그어른이 내게 오섯든가부구먼 누가 아랏니 그런대 그어른은 그런말은굼에도 아니하고 지나다가 왓다고 그러것지 그래나는 그이가 누군가하고 지금까지도 생각하는중인대 인제 자세히 아랏다 참 고맙기도하다』

하는 순영이는 정작 가고안 가는 말은 하지아니하얏다

『그러니 말이야 감자밧도 맬때 매야지 손을 노치면 못쓰는것 아니냐 그와 마찬가지로 사람의일도 그런것이야 운수가 닥처오면 그대로 해야지 그러치안허면 도로허 앙화를 밧는것이다 너도 내가 아니면 어러일을 아무리 청을한들 쉬사리 되것니 두말말고 이번에 가치가도록 해라 내가 설마 너를 잘못인도하것니 그러찬어냐 순영아』

『에그 손두 이뿌기도해라 어쩌면 손이 이러케 이뿔까 이런손을 하얀 분뜽가리 하고서 보석반지나 쩟스면 얼마나 이뻐까』

하고 자기의 반지를 배어서 순영의 손가락에 끼어주더니

『에그 이것좀보아 이뻐기도하지 얼마나 어뻐가 이것좀보란말이야』

하고 순영의손을 드러서 순영의 눈아페 대인다

『에그빼라 얘 반지가 더럽ㅎ다 조면 뭘하니 개발에 편자지』

순영이는 눈버텁 우스면서 손을 가벼웁게 뿌리친다

『어디 구두도 신어보까』

하고 운옥이가 구두한짝을 버서서 순영의발에 신기라고 하는것을 순영이는 두발을 오구려서 치마로 차고서 자기손으로 반지를 빼어서 운옥의 바른손 가운대 손가락에 끼어주라 한다

『아니야 얘 반지는 어손가락에 끼는것이 아니야』

하는 운옥이는 자기손으로 반지를 바더서 외인손 무명지에 끼고 손을 내밀어서 손가락을 펏다 오무렷다 하면서

『자 이러케 끼는것이야』

하고 순영이를 본다 순영이는 운옥의 하야코 보드러운손가락에서 해빛에 번사되야 눈이 부실만치 반작반작하는 반지를 보면서 얼골이 붉어진다 순영이는 반지를 외인손무명지에 끼는것쯤이야 모르는 것이 아니것지마는 다만 자기손에 끼어진 반지를 운옥에게 돌려보내기 위하야 바른편에 안지자기로서 편리한대로 운옥의 아무 손가락에나 끼어주라한것인대 운옥이가 마치 자기는 반지를 어늬 손가락에 끼는줄도 몰나서 그러것처럼 말하는것이 부끄럽기도하고 불쾌도 하얏다 그리하야 침묵이나 운옥이게로 솔리든 마음이 홀연히 썰죽하야섯다 천지를 녹일듯한 더운날 이연만 두송이의꼿 사이에는 업김만도 못한 적은 바람이 싸늘하게지나가는듯하얏다

歌姬『릴리·폰스』 指揮者와結婚

『사랑의노래』『世界의歌姬』등 음악영화에 출연한『메트로포리탄』의 소프래노가수로 명성이 노픈『릴리·폰스』양은 지난이일 『로서아』출생의 오-케스트라 지휘자 『앙드레·코스테라네츠』씨와 결혼하엿다 이두사람은오래전부터 미국악단에 여러가지 꼬십을 퍼뜨리고잇서왓는데 이번에드디어 사랑의열매를맺게되엿다

유-모어雜誌 『漫畵와漫文』創刊

漫畵家 一樹 崔永秀氏는 이번 유-모어를 中心으로한雜誌 『漫畵와漫文』을 發行키로되야 創刊準備에 着手하얏다는바 第一號는 七月初에 나오게 되리라하며 事務所는 京城西大門町二丁目七의二五라고

放送 프로그람 JODK

九日(木曜)

◇正午(東)時報(東)빠이올린과管絃樂 一、빠이올린獨奏 協奏曲 A短調 삐빠르듸作曲 第一樂章 알레그로 第二라르고樂章第三樂章 프레스토 二、管絃樂(가)歌劇『원자-의明朗한娘子東』序曲 니콜라이作曲(나)歌劇『트로빠트-레』拔萃曲빼르듸作曲 빠이올린獨奏 前田璣 管絃樂 東京放送管絃樂團 指揮 小田進吾

◇同一時一五分 衛生講演『病의豫防과應急治療』 金光鉉

◇同六時三〇分 라디오學校『時計』 沈亨弼

◇同六時五五分 어린이新聞

◇同七時 經典解說 李明世

◇同八時 大衆講座『遞信業務에對하야』 遞信局保險監督課長 吉元鳳

◇同八時三〇分 社會見學—京城中央電話局으로부터中繼—『電話局』

◇同九時 伽倻琴散調와倂唱 一、散調 가、진양조 나、중모리 다、자진모리 二、倂唱 가、短歌 乾坤 나、唱劇調 薄石틔 伽倻琴 李素香 杖鼓 韓成俊

◇同一〇時一〇分 國語講座(四) 李完應

第一放送

◇午前六時三〇分 基礎英語講座 (二六)

◇正午(東) 젤로

◇[illegible]

◇同八時五五分(東) 琵琶

十日(金曜)

◇正午(東) 時報 레코-드音樂

◇午後一時一五分 家庭時間『家庭生活의合理化』 東亞日報 朴承浩

◇同六時三〇分 兒童劇『시골시계』 作과指導 培花女子尋常小學校

◇同六時五五分 어린이新聞 朴銀杓

◇同七時 講演『住居와人生』 朴吉龍

◇同八時(東)管絃樂 交響曲D長調『時計』 하이든作曲 第一樂章 아다지오 第二樂章 안단테 第三樂章 메누엣트 알레그렛트 日本放送交響樂團 指揮 秋原英一

◇同八時三〇分 라듸오드라마『그들의傳說』(一幕) 金永壽作 配役 [illegible] 其外女給A B

◇同九時 經濟解說(京城)

◇同九時 講演(平壤) [illegible] 靖

◇同一〇時一〇分 初等國語講座 (一八) 宋今旋

第一放送

◇午前六時三〇分 支那語講座 (二六)

◇午後六時(東) 이야기

◇同六時二五分 講演 (京城)

◇同七時三〇分(城) 詩吟

◇同七時四〇分 (自上海)

◇同八時(東) 浪花節

◇同八時三〇分(東) 落語

◇同九時 (東) 時事解說

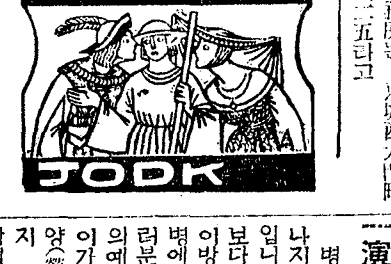

라디오學校 (九日午後六、三〇)

=一時一計=

中央學校 沈亨弼

내일六月十日은 『때(時)의 기념일』이라고해서 금보다도중한시간을 꼭직히고 또쓸대업시보내지말자는데대하야 세상사람들을 깨우치고자하는날입니다 그러한 날을마지함에당하야 오늘은때를 우리에게가리켜주는시계(時計)에 야기를해드리겟습니다 지금으로부터 조교묘한시계가잇지요마는처음에는 해의 그림자를보아서 시간을아는 일시계(日時計)로 어용해서 시간을보든 물시계니하는 여러가지것이잇섯습니다 이것은 지금부터 약二千六百여년전의일입니다 이가리 오랜세월을두고서 시계는 엇더케변화해서 지금과가티되엿는가 이러한이야기를 해드리겟습니다

=社會見學= (九日午後八時三〇分)

電話局

—京城中央電話局서中繼—

요전번에 방적(紡績)회사를견학한뒤를니어 오늘은 여러분을모시고 전화국(電話局)을견학하겟습니다

먼저 시험실(試驗室)부터 견학을시작할터입니다 이곳에서는 가입자(加入者)의수효대로 전화선이모여잇서서 그만흔가게의고장(故障)을 아러내는 곳입니다 다음에는 자동기관실(自動機關室)입니다 즉이방은교환수의수고를 빌지안코 자동으로교환을하는기게가잇는방입니다 이기게는결코 틀리는법이업습니다

그다음에는 시외교환실(市外交換室)입니다 이방에는 서울과지방은물론 동경(東京)대판(大阪)신경(新京)등 해외까지를연락하는 무려수만의 전화선이 얼기설기하야 방문대경성의 일면을보여줍니다 지경은(池京殷)양이 우리를대신하야 여러가지알고시픈것을 물어주시고 전화국에 계신 진해성(陳海晶)위인진(魏寅鎭)두분이 설명을 해주실터입니다

衛生講演 病의豫防과 應急治療 (九日午後一〇·一五分)

金光鉉

병이난후에 치료보다도 병이나지안케예방하는것이제일조흔것입니다 그러므로 지금은 치료보다도방병(防病)에 주력을해서 이방면의연구가 대단히큽니다 방병에는 여러가지법이잇습니다 여러분잘아시는 여러가지 전염병의예방주사도 그중한가지입니다 이가리 약을쓰는법이외에도 영양(營養)으로 운동으로 여러가지 법이잇는것입니다 그러한예방법과 또응급치료법 이것은의사가 오시기전까지에 댁에서구급(救急)하시는 법입니다 우리는 어는정도까지 그법을알어두는것이 대단히 필요합니다애기들이 다첫슬때가튼경우 어머니께서 간단한응급치료를 해주셧스며는 크게되지안흘경우가퍽만습니다

應募하시면 全部當選되는. 이賞品!

壹等 (1)美術置時計 (2)最新式코닥型寫眞機 (3)高級空氣銃 (4)크로-무側腕時計 (5)無線受信機 十二名

貳等 萬年筆과 [illegible] 四十名

參等 優美箱入手巾 一百名

四等 스타-지鉛筆 六百名

等外 라이온치마분 殘全部

(應募者 十萬名豫想)

懸賞課題 이는家庭을勿論하고朝夕으로반드시使用하는物件中、虫齒豫防에第一有効한것이무엇입니가 左記○票를 [illegible] 字를記入하시오

라○온齒磨는 라○온치마분

應募規定

一、應募用紙 虫齒를豫防하는가장優秀한齒磨、다음五種中어느것에나 써주십시오

◎라이온煉齒磨 (家庭用大形·中形·小形)의外函의後面

◎라이온齒磨粉 (特大袋·大袋)의上部를四分之一로分하야 그것을 葉書大의紙面에貼付한後面

◎潤製라이온齒磨 의紙封을떼여 그것을葉書大의紙面에貼付한後面

◎라이온齒刷子 (一號形·二號形·三號形)外箱後面

◎라이온齒磨水 (一號裝·二號裝)의外裝紙

一、答案쓰는法 應募用紙에다음의四條件을 알기쉽게쓰시오 一、課題의解答 二、住所와姓名 三、希望하시는一等賞品中한가지 四、廣告를보신新聞紙名

一、送付方法 物件을사신販賣店에付託하시면 送料도들지않고 便利합니다、或은直接郵便으로보내도좃습니다。數가많으면 小包로도關係없으나 送料가不足되면받지않읍니다。

一、보내는곳 京城府南大門通五丁目日華ビル內 라이온齒磨朝鮮駐在所懸賞係

一、締切 七月二十日

一、抽籤方法 八月上旬、所轄署員立會下에 嚴正하게抽籤함。一等은正解者만을希望別로抽籤하고、二等以下는一等에서當選되지않은것을合하야順次로抽籤함。

一、當籤發表 九月中旬、主要한新聞紙에一等、二等、三等의當選者만發表하고、其外는賞品發送으로通知함。

라이온치마本舖
株式會社 小林商店

(C—18)

라이온치마